SPOŁECZNA
INICJATYWA
MIESZKANIOWA
KZN-ZACHODNI

ZESPÓŁ BUDYNKÓW WIELORODZINNYCH W POWIDZU

BUDYNEK C

PIĘTRO 1

SCHEMAT OSIEDLA:

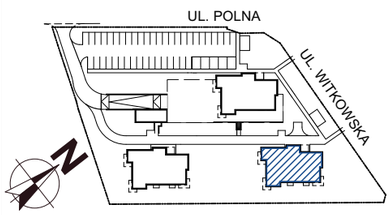

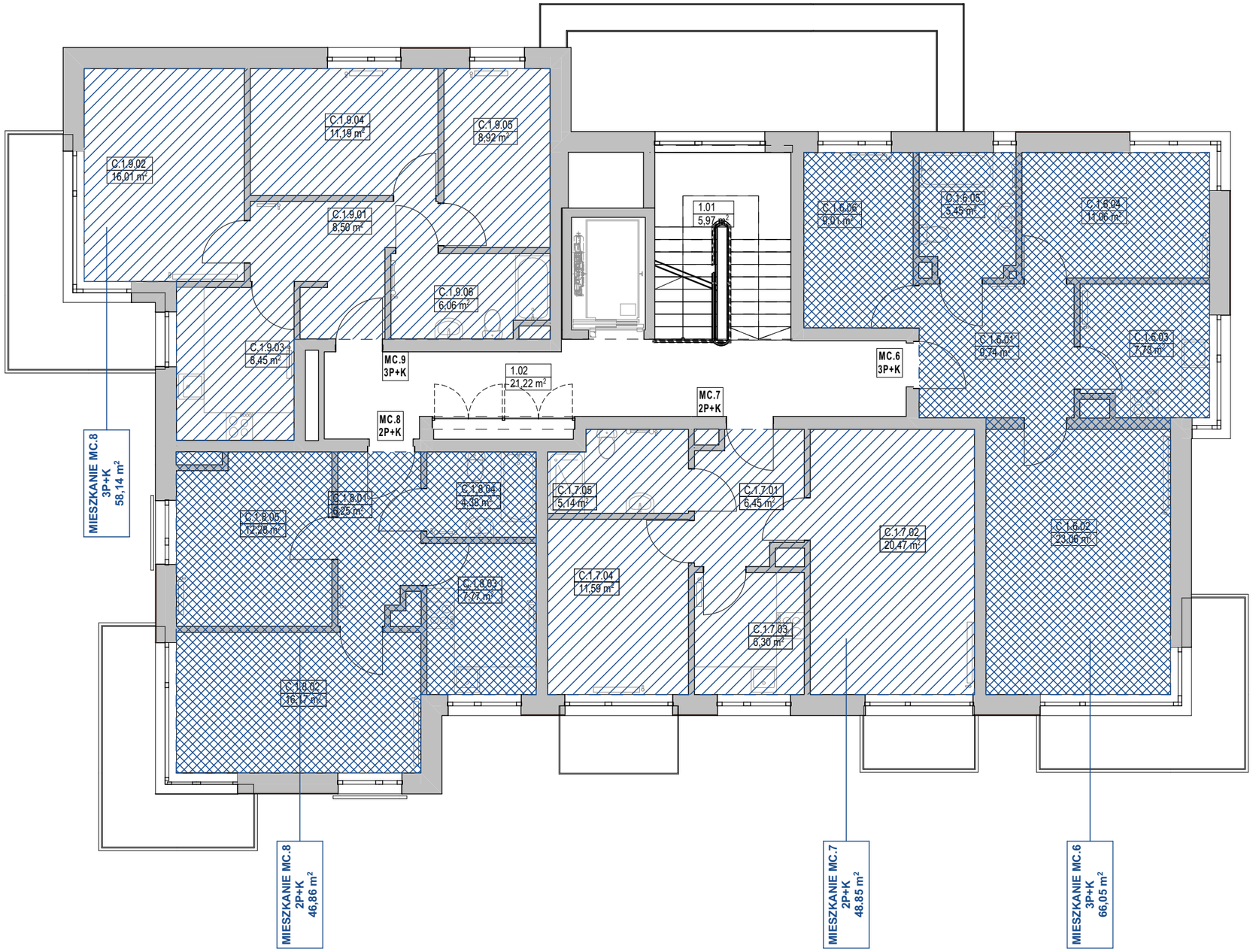

SKALA: 1:100

Kontakt:
Społeczna Inicjatywa Mieszkaniowa
„KZN – Zachodni” sp. z o.o.
ul. Grunwaldzka 19 lok. 2.15
60-782 Poznań
email: biuro@simkzn-zachodni.pl
tel: 534 628 510